Artskartlegging i Agder 2026

Av Svein Almedal



Innledning:

Det er i løpet av 2026 utført artskartlegging i Agder fylke. Alle 25 kommuner er blitt besøkt og steder som er under press fra utbygging er forsøkt prioritert samt vannlevende arter er gitt et større fokus. Hovedfokus har vært virvelløse dyr men andre artsgrupper er også kartlagt samtidig.

Drøyt 200 dager med kartlegging har resultert i 7191 registreringer av ca 2500 arter hvorav 106 er rødlistearter. Flere funn vil bli lagt til utover vinteren. Det er funnet et tosifret antall arter nye for Agder fylke og flere av disse har få funn nasjonalt.

Av virvelløse dyr er antallet arter fordelt slik:

Biller:	308
Sommerfugler:	683
Nebbmunner:	131
Edderkoppdyr:	79
Tovinger:	113
Årevinger:	58
Libeller og vårfluer:	58
Mangefotinger:	19
Spretthaler:	6
Krepsdyr:	9

Metoder:

Det er brukt lysfeller til å fange insekter på natta. På dagtid er hovedsakelig håving i vegetasjon og i vann, sålding, håndplukk og diverse typer feller brukt.

Kort presentasjon av utvalgte arter:



Coleophora kuehnella (VU) Hellemyrdalen, Kristiansand 03.07.26



Rustgulløye (VU) Fløyfjellet, Kristiansand 17.08.26

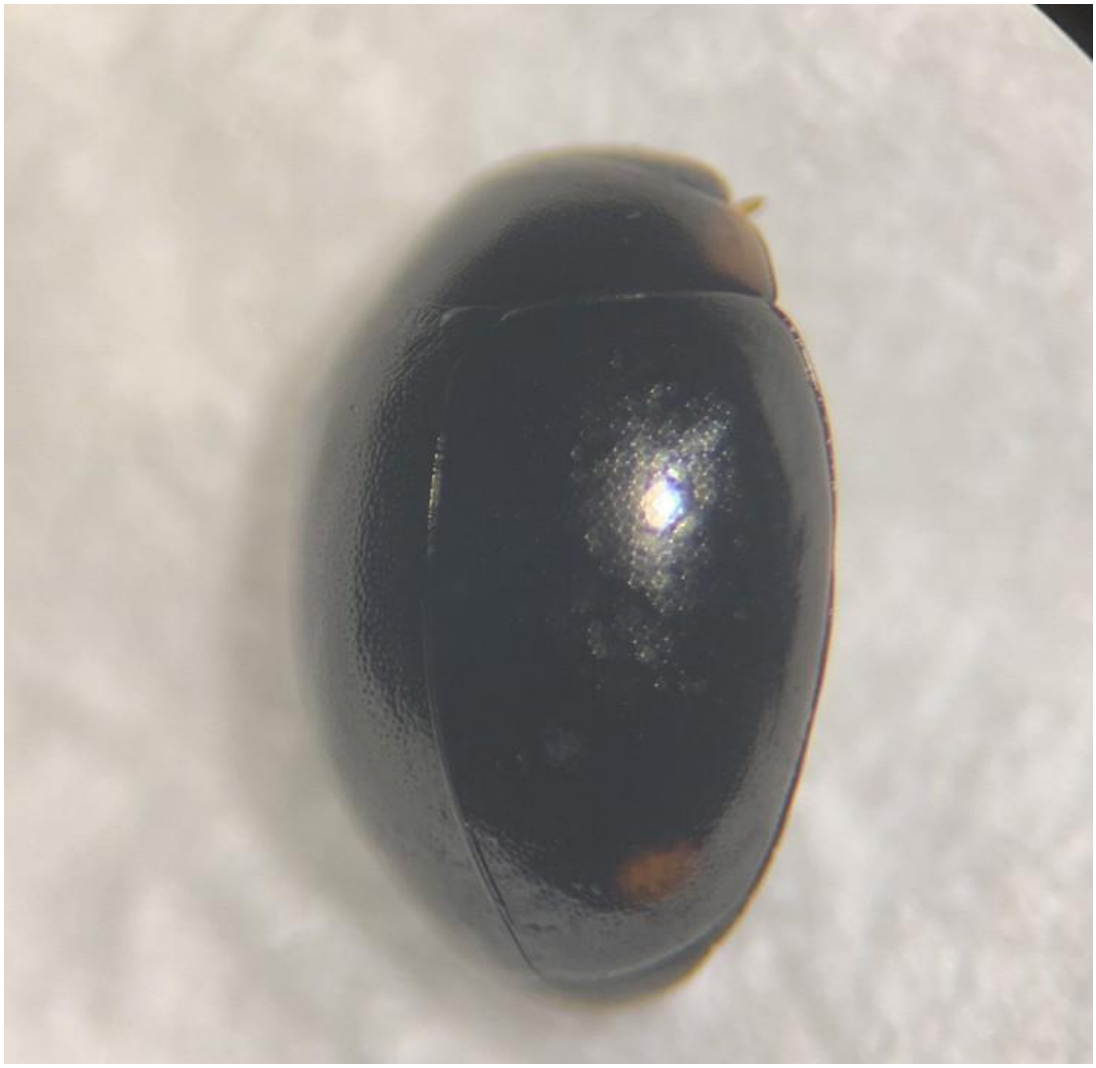

Glansmarihøne (VU) Omre, Grimstad 24.05.26



Javesella bottnica. Tjørhom, Sirdal 04.07.26. Ny for Agder.



Dicranomyia zernyi. Bykilsmoen, Bykle 12.07.26. Ny for Agder.



Gyrinus opacus. Heimre Flogvatn, Sirdal 20.07.26. Ny for Agder.

Takk til Hans Vidar Løkken, Kai Berggren, Sven Inge Marcussen og andre kartleggere i Agder for samarbeid og hyggelig samvær i 2026. Takk til Sabima for økonomisk støtte som gjorde kartleggingen mulig.