Sabima kartleggingsnotat 12-2026

Den Store Artsjakten i Porsanger 6. juni 2026

- Samarbeid mellom Porsanger og Omegn Sopp- og Nyttevekstforening og Ung Botaniker Tromsø.

Rapporten er utarbeidet av: Bastiaan Maarse og Ingrid Golten



Figur 1. Forsidebilde: den store artsjakten i Porsanger, Øverst: korallrot, blåstrupeunderarten *svecica* av Bastiaan Maarse og rynket klokkemorkel av Ida Amalie Nystad Reierth. Nederst: kartleggingslaget fra Ung botaniker Tromsø av Sissel Goodgame.

Emneord: Den Store Artsjakten, kartlegging, Porsanger, Finnmark, samarbeid

1. Innledning

Den 6. juni 2026 deltok lokallag spredt over hele Norge i Sabimas Den Store Artsjakten 2026. Målet med artsjakten var å kartlegge flest mulig arter – planter, sopp og dyr – innen 24 timer. I Porsanger i Finnmark deltok et lag som var et samarbeid mellom Norges sopp- og nyttevekstforbund (NSNF) og Norsk Botanisk Forening (NBF). Seks unge botanikere fra Ung Botaniker Tromsø (Ungdomsorganisasjonen i Nordnorsk Botanisk Forening) ble invitert av Porsanger og omegn sopp- og nyttevekstforening til å reise til Lakselv for å bidra med kartleggingen. Sammen kartla vi det biologiske mangfoldet i fjæra, i skog, på tundraen, på elvesletta og i dolomittlandskapet. Totalt fant vi 444 arter, som alle ble registrert på Artsobservasjoner.no gjennom 872 funn med 256 bilder (Figur 1, 2). Blant disse var flere sopparter som aldri tidligere er registrert i Finnmark, og sannsynligvis en ny art for Norge.

Det lokale kartleggingslaget bestod blant annet av: Ingrid Golten, Sissel Goodgame, Nigel Goodgame, Jeff Blincow og Arnhild Kåven. I tillegg deltok flere voksne og barn på hovedarrangementet. Fra Ung Botaniker Tromsø deltok Bastiaan Maarse, Magnus Vandbakk, Ida Amalie Nystad Reierth, Sara Pastacaldi, Lauri Ahlberg og Magnus Markmanrud. I tillegg ble det arrangert et åpent arrangement i løpet av dagen hvor rundt åtte lokale naturinteresserte, både voksne og barn, bidro til kartleggingen i fjæra og på stranda.

Det var det syvende året på rad der et lokallag deltok fra Porsanger, og det andre året på rad at Porsanger og omegn SNF og UB Tromsø samarbeidet. Hovedkartleggingsområdene som ble besøkt, beskrives i kapittel 2. Artsfunnene beskrives i kapittel 3. Samarbeidet var vellykket, og de to organisasjonene håper å komme tilbake og kartlegge sammen igjen neste år!

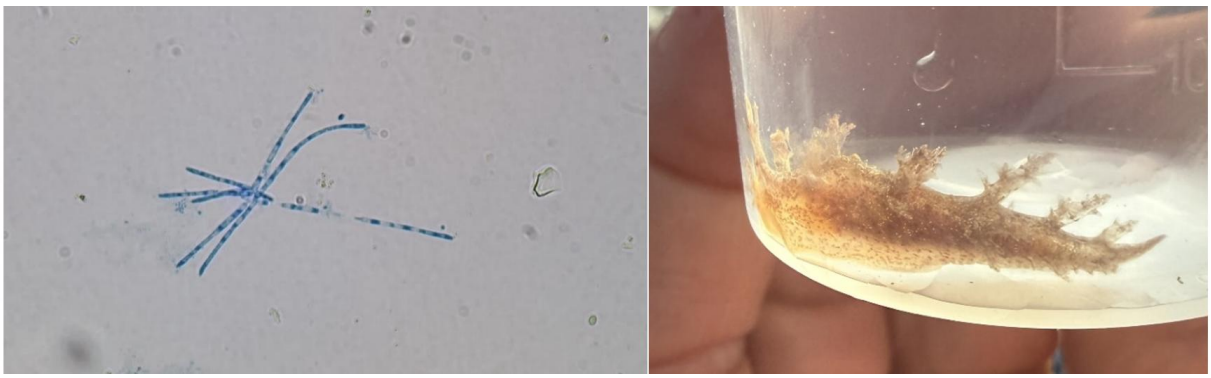

Figur 2. Underrepresenterte artsgrupper som ble kartlagt under artsjakten i Porsanger. Under kartleggingen var det ikke bare karplanter, fugler og insekter som ble kartlagt. I mikroskopilaboratoriet som ble satt opp på hytta ble akvatiske soppsporer identifisert, og under kartleggingen i fjæra ble det registrert en nakensnegl (*Nudibranchia*). Bilder: *Dendrospora* tenella og *Dendronotus frondosus* av Magnus Vandbakk.

2. Hovedkartleggingsområder

Kartleggingslaget besøkte mange lokaliteter i Porsanger kommune, både på vest- og østsiden av Porsangerfjorden. Observasjonene er spredt langs Østre Porsangerveien og Vestre Porsangerveien, men det finnes flere områder hvor vi hadde et lengre stopp som beskrives nærmere her.

2.1. Kysten ved Ulkoranta og Tuohmaanlaassanlaates

Den lokaliteten som ble undersøkt mest intensivt, var kysten ved Ulkoranta. Her ble det arrangert et åpent arrangement som blant annet ble annonsert på soppognyttevekster.no og på radio på forhånd. Under arrangementet ble det kartlagt alger, virvelløse dyr i fjæra og kystplanter (figur 3, venstre). Deltakere fra Ung Botaniker Tromsø holdt korte foredrag ute med ulike spennende tema (figur 3, høyre). Det var også et stopp langs sjøen på lokaliteten Tuohmaanlaassanlaates i nærheten.



Figur 3. Kartleggingen ved kysten. Venstre: lokale naturinteresserte deltok i kartleggingen av fjæra (bilde: Sissel Goodgame). Høyre: Kartleggerne fra Ung Botaniker Tromsø holdt foredrag om sine interesser innenfor biologi for deltakere på det åpne arrangementet (bilde: Sissel Goodgame).

2.2. Skogen ved Lakselva og Borsejohka

Laget hadde et lengre stopp i skogen mellom Lakselva og Skoganvarreveien (figur 4). Denne delen av skogen er forurenset av rustnende bilvrak, men skogsplantene trives likevel.



Figur 4. Skogen rund Lakselva. Bilde av Bastiaan Maarse.

2.3 Veikanter ved Østre Porsangerveien

Bilene ble stoppet mange steder langs Østre Porsangerveien, hver gang en interessant plante eller område dukket opp (figur 5). Det inkluderer Børselvosen naturreservat og Vækker naturreservat.



Figur 5. Kartleggingslaget tok ett av mange stopp langs Østre Porsangerveien. Bilde tatt av Sissel Goodgame.

2.4. Vestsiden av Porsangerfjorden

På vestsiden av Porsangerfjorden ble det mest kartlagt fugler under Artsjakten.

3. Funn under Artsjakten 2026

Totalt registrerte vi 872 funn av 444 unike arter under kartleggingen. De best representerte artsgruppene var karplanter med 202 arter, fugler med 77 arter, sopp med 55 arter og virvelløse dyr med 50 arter. I tillegg ble det kartlagt 24 lavarter, 18 algearter, 8 pattedyrarter, 6 mosearter, tre fiskearter og en amfibie-art rundt Porsangerfjorden (figur 6).

Statistikk	Arter	Funn
Karplanter	202	453
Moser	6	6
Lav	24	31
Sopp	55	69
Alger	18	19
Virvelløse dyr	50	64
Fugler	77	214
Amfibier og reptiler	1	1
Pattedyr	8	12
Fisk	3	3
Sum:	444	872

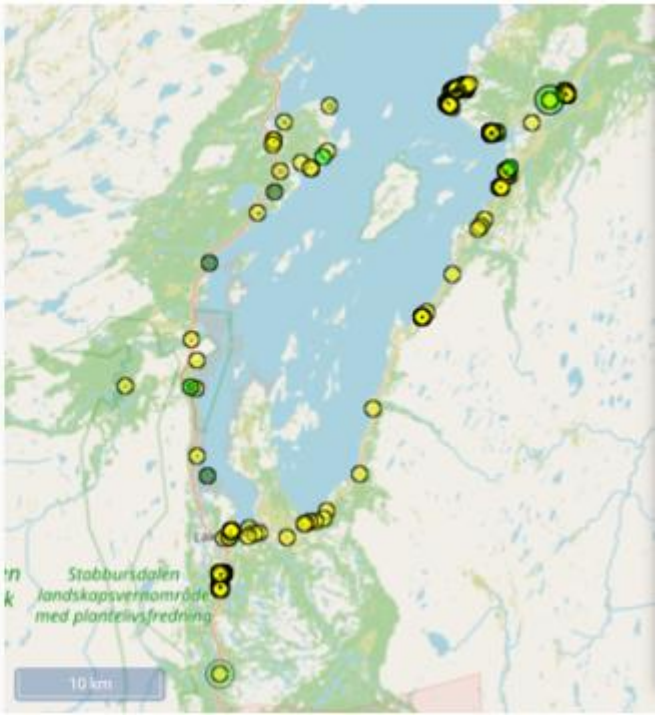

Figur 6. Tabell over antall arter og funn fordelt på artsgrupper, og kart over alle funn rundt Porsangerfjorden. Venstre: tabell over funnene. Høyre: Kart over alle funn, basert på OpenStreetMap, tilgjengelig under Open Database License: https://www.openstreetmap.org/copyright.

3.1. Karplanter

Karplanter ble kartlagt i flere ulike naturtyper, inkludert i fjæra, på myr, i skog og i dolomittlandskap. Funnene inkluderte flere nordlige og andre interessante arter (Figur 7, tabell 1).



Figur 7. Karplanter som ble kartlagt under artsjakten. Øverst: korallrot, finnmarkspors og polarkarse av Bastiaan Maarse. Nederst: Fjellpryd og rundsolldog av Ingrid Golten.

Tabell 1. Karplantefunn under Artsjakten i Porsanger 2026. Tabellen viser norsk navn, vitenskapelig navn, autornavn, antall funn og status på rødlista og fremmedartsliste for hver art som ble funnet.

Nr.	Navn	Vitenskapelig Navn	Autor	funn	R/F liste
1	sløke	Angelica sylvestris	L.	1	
2	hundekjeks	Anthriscus sylvestris	(L.) Hoffm.	4	
3	karve	Carum carvi	L.	1	
4	strandkjeks	Ligusticum scothicum	L.	1	
5	ryllik	Achillea millefolium	L.	4	
6	kattefot	Antennaria dioica	(L.) Gaertn.	3	
7		Cirsium helenioides	(L.) Hill	1	

8	hvitbladtistel	Cirsium heterophyllum	(L.) Hill	2	
9	fjelltistel	Saussurea alpina	(L.) DC.	5	
10	gullris	Solidago virgaurea	L.	6	
11	reinfann	Tanacetum vulgare	L.	1	
12	strandbalderbrå	Tripleurospermum maritimum	(L.) W.D.J.Koch	2	
13	hestehov	Tussilago farfara	L.	3	
14	blåklokke	Campanula rotundifolia	L.	1	
15	bukkeblad	Menyanthes trifoliata	L.	4	
16	østersurt	Mertensia maritima	(L.) Gray	3	NT
17	fjellforglemmegei	Myosotis decumbens	Host	2	
18	skogforglemmegei	Myosotis sylvatica	Hoffm.	3	PH
19	polarkarse	Cardamine nymanii	Gand.	2	
20	skjørbuksurt	Cochlearia officinalis	L.	4	
21	berggull	Erysimum virgatum	Roth	1	
22	tangmelde	Atriplex prostrata	Boucher ex DC.	1	
23	skredarve	Arenaria norvegica	Gunnerus	2	NT
24	fjellarve	Cerastium alpinum	L.	2	
25	snauarve	Cerastium alpinum subsp. glabratum	(Hartm.) Á.Löve & D.Löve	1	
26	storarve	Cerastium arvense	L.	1	
27	arve	Cerastium fontanum	Baumg.	1	
28	silkenellik	Dianthus superbus	L.	1	NT
29	strandarve	Honckenya peploides	(L.) Ehrh.	4	
30	knopparve	Sagina nodosa	(L.) Fenzl	2	
31	seterarve	Sagina saginoides	(L.) H.Karst.	2	
32	fjellsmelle	Silene acaulis	(L.) Jacq.	6	
33	rød jonsokblom	Silene dioica	(L.) Clairv.	3	
34	skogstjerneblom	Stellaria nemorum	L.	2	
35	rundsoldogg	Drosera rotundifolia	L.	1	
36	harerug	Bistorta vivipara	(L.) Delarbre	4	
37	matsyre	Rumex acetosa	L.	1	
38	småsyre	Rumex acetosella	L.	1	
39	jåblom	Parnassia palustris	L.	2	
40	skrubbær	Chamaepericlymenum suecicum	(L.) Graebn.	3	
41	linnea	Linnaea borealis	L.	4	

42	vendelrot	Valeriana sambucifolia	J.C.Mikan ex Pohl	1	
43	fjellpryd	Diapensia lapponica	L.	1	NT
44	hvitlyng	Andromeda polifolia	L.	6	
45	melbær	Arctostaphylos uva-ursi	(L.) Spreng.	2	
46	rypebær	Arctous alpina	(L.) Nied.	2	
47	røsslyng	Calluna vulgaris	(L.) Hull	4	
48	krekling	Empetrum nigrum	L.	1	
49	fjellkrekling	Empetrum nigrum subsp. hermaphroditum	(Hagerup) Böcher	4	
50	greplyng	Kalmia procumbens	(L.) Gift, Kron & P.F.Stevens ex Galasso, Banfi & F.Conti	2	
51	nikkevintergrønn	Orthilia secunda	(L.) House	1	
52	blålyng	Phyllodoce caerulea	(L.) Bab.	1	
53	norsk vintergrønn	Pyrola grandiflora subsp. norvegica	(Knaben) Á.Löve & D.Löve	1	
54	perlevintergrønn	Pyrola minor	L.	4	
55	legevintergrønn	Pyrola rotundifolia subsp. rotundifolia		1	
56	finnmarkspors	Rhododendron tomentosum	(Stokes) Harmaja	3	
57	blåbær	Vaccinium myrtillus	L.	5	
58	blokkebær	Vaccinium uliginosum	L.	4	
59	tyttebær	Vaccinium vitis-idaea	L.	7	
60	fjellflokk	Polemonium caeruleum	L.	1	
61	skogstjerne	Lysimachia europaea	(L.) U.Manns & Anderb.	8	
62	finnmarksnøkleblom	Primula nutans	Georgi	3	EN
63		Primula nutans subsp. finmarchia	(Jacq.) Á.Löve & D.Löve	2	EN
64	bleiknøkleblom	Primula stricta	Hornem.	2	
65	normansnøkleblom	Primula stricta var. obesior	(Norman)	1	EN
66	setermjelt	Astragalus alpinus	L.	5	

67	strandflatbelg	Lathyrus japonicus	Willd.	4	
68	rødkløver	Trifolium pratense	L.	1	
69	hvitkløver	Trifolium repens	L.	2	
70	fuglevikke	Vicia cracca	L.	1	
71	gråor	Alnus incana	(L.) Moench	2	
72	risbjørk	Betula nana	L.	1	
73	dvergbjørk	Betula nana subsp. nana		6	
74	bjørk	Betula pubescens	Ehrh.	5	
75	fjellbjørk	Betula pubescens subsp. czerepanovii	(N.I.Orlova) Hämet-Ahti	1	
76	skogstorkenebb	Geranium sylvaticum	L.	3	
77	korsknapp	Glechoma hederacea	L.	2	
78	fjelltettegras	Pinguicula alpina	L.	2	
79	tettegras	Pinguicula vulgaris	L.	2	
80	svarttopp	Bartsia alpina	L.	4	
81	småmarimjelle	Melampyrum sylvaticum	L.	2	
82	bleikmyrklegg	Pedicularis lapponica	L.	4	
83	myrklegg	Pedicularis palustris	L.	1	
84	kongsspir	Pedicularis sceptrum-carolinum	L.	1	
85	småengkall	Rhinanthus minor	L.	2	
86	strandkjempe	Plantago maritima	L.	1	
87	storveronika	Veronica longifolia	L.	1	
88	Osp	Populus tremula	L.	2	
89	småvier	Salix arbuscula	L.	1	
90	Selje	Salix caprea	L.	2	
91	myrvier	Salix glauca	L.	1	
92	sølvvier	Salix glauca subsp. glauca		1	
93	musøre	Salix herbacea	L.	2	
94	ullvier	Salix lanata	L.	3	
95	lappvier	Salix lapponum	L.	1	
96	myrtevier	Salix myrsinites	L.	2	
97	grønnvier	Salix phylicifolia	L.	1	
98	rynkevier	Salix reticulata	L.	4	
99	fjellfiol	Viola biflora	L.	5	
100	hundefiol	Viola canina	L.	1	
101	stor myrfiol	Viola epipsila	Ledeb.	1	
102	skogfiol	Viola riviniana	Rchb.	1	
103	kalkfiol	Viola rupestris subsp. relicta	Jalas	1	NT

104	geitrams	Chamaenerion angustifolium	(L.) Scop.	5	
105	bekkeblom	Caltha palustris	L.	4	
106	bakkesoleie	Ranunculus acris	L.	2	
107	nyresoleier	Ranunculus auricomus agg.		1	
108	krypsoleie	Ranunculus repens	L.	2	
109	fjellfrøstjerne	Thalictrum alpinum	L.	3	
110	ballblom	Trollius europaeus	L.	7	
111	fjellmarikåpe	Alchemilla alpina	L.	1	
112	nyremarikåpe	Alchemilla murbeckiana	Buser	1	
113	gåsemure	Argentina anserina subsp. anserina		1	
114	eskimomure	Argentina anserina subsp. groenlandica	(Tratt.) Á.Löve	1	NT
115	myrhatt	Comarum palustre	L.	1	
116	reinrose	Dryas octopetala	L.	8	NT
117	mjødurt	Filipendula ulmaria	(L.) Maxim.	5	
118	enghumleblom	Geum rivale	L.	4	
119	flekkmure	Potentilla crantzii	(Crantz) Beck ex Fritsch	4	
120	tepperot	Potentilla erecta	(L.) Räusch.	1	
121	Hegg	Prunus padus	L.	1	
122	molte	Rubus chamaemorus	L.	3	
123	teiebær	Rubus saxatilis	L.	6	
124	rognspirea	Sorbaria sorbifolia	(L.) A.Braun	1	SE
125	Rogn	Sorbus aucuparia	L.	6	
126	stornesle	Urtica dioica	L.	4	
127	linesle	Urtica dioica subsp. sondenii	(Simmons) Hyl.	1	
128	rosenrot	Rhodiola rosea	L.	2	
129	bitterbergknapp	Sedum acre	L.	1	
130	villrips	Ribes spicatum	E.Robson	3	
131	gulsildre	Saxifraga aizoides	L.	2	
132	tuesildre	Saxifraga cespitosa	L.	2	
133	rødsildre	Saxifraga oppositifolia	L.	2	NT
134	fjæresauløk	Triglochin maritima	L.	2	
135	bjørnebrodd	Tofieldia pusilla	(Michx.) Pers.	5	

136	sibirgrasløk	Allium schoenoprasum subsp. boreale	Elven ined.	2	
137	korallrot	Corallorhiza trifida	Châtel.	2	
138	grønnkurle	Dactylorhiza viridis	(L.) R.M.Bateman, Pridgeon & M.W.Chase	1	
139	rødflangre	Epipactis atrorubens	(Hoffm.) Besser	3	
140	småtveblad	Neottia cordata	(L.) Rich.	1	
141	nattfiol	Platanthera bifolia	(L.) Rich.	3	
142	fjellhvitkurle	Pseudorchis straminea	(Fernald) Soják	2	
143	firblad	Paris quadrifolia	L.	2	
144	starrslekta	Carex	L.	1	
145	tranestarr	Carex adelostoma	V.I.Krecz.	1	
146	svartstarr	Carex atrata	L.	1	
147	stivstarr	Carex bigelowii	Torr. ex Schwein.	1	
148	hårstarr	Carex capillaris	L.	3	
149	strengstarr	Carex chordorrhiza	L. f.	1	
150	fingerstarr	Carex digitata	L.	1	
151	grusstarr	Carex glareosa	Wahlenb.	1	
152	småstarr	Carex nigra	(L.) Reichard	1	
153	kornstarr	Carex panicea	L.	1	
154	bergstarr	Carex rupestris	All.	1	
155	slirestarr	Carex vaginata	Tausch	1	
156	fjellslirestarr	Carex vaginata subsp. algida	(Turcz. ex V.I.Krecz.) Elven ined.	1	
157	duskull	Eriophorum angustifolium	Honck.	1	
158	snøull	Eriophorum scheuchzeri	Hoppe	1	NT
159	bjørneskjegg	Trichophorum cespitosum	(L.) Hartm.	1	
160	krypsivaks	Trichophorum pumilum	(Vahl) Schinz & Thell.	1	EN
161	finnmarkssiv	Juncus arcticus	Willd.	1	
162	markfrytle	Luzula campestris	(L.) DC.	1	
163	hårfrytle	Luzula pilosa	(L.) Willd.	2	

164	smyle	Avenella flexuosa	(L.) Drejer	1	
165	skogrørkvein	Calamagrostis phragmitoides	Hartm.	1	
166	sølvbunke	Deschampsia cespitosa subsp. cespitosa		1	
167	rødsvingel	Festuca rubra	L.	3	
168	strandrug	Leymus arenarius	(L.) Hochst.	1	
169	hengeaks	Melica nutans	L.	1	
170	myskegras	Milium effusum	L.	1	
171	fjellrapp	Poa alpina	L.	4	
172	tunrapp	Poa annua	L.	1	
173	lundrapp	Poa nemoralis	L.	2	
174	einer	Juniperus communis	L.	7	
175	bakkeeiner	Juniperus communis subsp. communis		1	
176	fjelleiner	Juniperus communis subsp. nana	(Willd.) Syme	1	
177	Gran	Picea abies	(L.) H.Karst.	1	
178	Furu	Pinus sylvestris	L.	3	
179	marinøkkel	Botrychium lunaria	(L.) Sw.	2	
180	lusegras	Huperzia selago	(L.) Bernh. ex Schrank & Mart.	2	
181	kråkefotslekta	Lycopodium	L.	1	
182	stri kråkefot	Lycopodium annotinum	L.	4	
183	dvergjamne	Selaginella selaginoides	(L.) P.Beauv. ex Mart. & Schrank	1	
184	grønnburkne	Asplenium viride	Huds.	3	
185	skjørlok	Cystopteris fragilis	(L.) Bernh.	3	
186	fugletelg	Gymnocarpium dryopteris	(L.) Newman	3	
187	broddtelg	Dryopteris carthusiana	(Vill.) H.P.Fuchs	3	
188	sauetelg	Dryopteris expansa	(C.Presl) Fraser-Jenk. & Jermy	2	
189	ormetelg	Dryopteris filix-mas	(L.) Schott	1	
190	taggbregne	Polystichum lonchitis	(L.) Roth	2	

191	strutseving	Matteuccia struthiopteris	(L.) Tod.	1	
192	hengeving	Phegopteris connectilis	(Michx.) Watt	2	
193	åkersnelle	Equisetum arvense	L.	1	
194	polarsnelle	Equisetum arvense subsp. alpestre	(Wahlenb.) Schönsw. & Elven	1	
195	myrsnelle	Equisetum palustre	L.	3	
196	engsnelle	Equisetum pratense	Ehrh.	4	
197	dvergsnelle	Equisetum scirpoides	Michx.	1	
198	skogsnelle	Equisetum sylvaticum	L.	3	

3.2. Moser

Det ble funnet fem mosearter under kartleggingen. Blant disse var et fint eksemplar av arten fagerlemenmose (*Tetraplodon mnioides*) (Figur 8, Tabell 2).



Figur 8. Bilder av mosefunn. Fagerlemenmose og rødhøstmose av Ingrid Golten.

Tabell 2. Mosefunn under Artsjakten i Porsanger 2026. Tabellen viser norsk navn, vitenskapelig navn, autornavn, antall funn og status på rødlista og fremmedartsliste for hver art som ble funnet.

Nr.	Navn	Vitenskapelig Navn	Autor	fun n	R/F liste
1	heigråmose	Racomitrium lanuginosum	(Hedw.) Brid.	1	
2	etasjemose	Hylocomium splendens	(Hedw.) Schimp.	1	
3	rødhøstmose	Orthothecium rufescens	(Dicks. ex Brid.) Schimp.	1	
4	fagerlemenmose	Tetraplodon mnioides	(Hedw.) Bruch & Schimp.	1	
5	tvaremose	Marchantia polymorpha	L.	1	

3.3. Lav



Figure 9. Lav som ble kartlagt under artsjakten. Kystreinlav av Bastiaan Maarse og vanlig kvistlav av Ida Amalie Nystad Reierth.

Tabell 3. Lavfunn under Artsjakten i Porsanger 2026. Tabellen viser norsk navn, vitenskapelig navn, autornavn, antall funn og status på rødlista og fremmedartsliste for hver art som ble funnet.

Nr.	Navn	Vitenskapelig Navn	Autor	fun n	R/F liste
1		Stigmidium ascophylli	(Cotton) Aptroot	1	
2		Collemopsidium sublitorale	(Leight.) Grube & B.D. Ryan	1	
3	lys reinlav	Cladonia arbuscula	(Wallr.) Flot.	1	
4	grynrødbeger	Cladonia coccifera	(L.) Willd.	1	
5	kystreinlav	Cladonia portentosa	(Dufour) Coem.	1	
6	kornbrunbeger	Cladonia pyxidata	(L.) Hoffm.	1	
7	vanlig kvistlav	Hypogymnia physodes	(L.) Nyl.	3	
8	furustokklav	Imshaugia aleurites	(Ach.) S. L. F. Meyer	1	
9	snømållav	Melanohalea olivacea	(L.) O. Blanco et al.	1	
10	bristlav	Parmelia sulcata	Taylor	2	
11	gul stokklav	Parmeliopsis ambigua	(Wulfen) Nyl.	1	
12	einerlav	Vulpicida juniperinus	(L.) J.-E. Mattsson & M.J.Lai	1	
13	gullroselav	Vulpicida pinastri	(Scop.) J.-E. Mattsson & M.J.Lai	2	
14	vanlig rosettlav	Physcia aipolia	(Ehrh.) Fürnr.	1	
15	brun korallav	Sphaerophorus globosus	(Hudson) Vainio	1	
16	storvrenge	Nephroma arcticum	(L.) Torss.	2	
17	grønnever	Peltigera aphthosa	(L.) Willd.	2	
18	bikkjenever	Peltigera canina	(L.) Willd.	1	

19	hinnenever	Peltigera membranacea	(Ach.) Nyl.	1	
20	safranlav	Solorina crocea	(L.) Ach.	1	
21	raudberglav	Rusavskia elegans	(Link) S.Y.Kondr. & Kärnefelt	1	
22	vanlig messinglav	Xanthoria parietina	(L.) Th. Fr.	2	
23	buklenavlelav	Umbilicaria hyperborea	(Ach.) Hoffm.	1	
24	makklav	Thamnolia vermicularis	(Sw.) Schaerer	1	

3.4. Sopp

Fra Ung Botaniker Tromsø deltok to soppspesialister på laget under kartleggingen. Ida Amalie Nystad Reierth og Magnus Vandbakk bygget opp et mikroskopilaboratorium på hytta og drev med morfologisk artsbestemmelse til seint på kvelden. Det ble funnet mange sopparter som ikke tidligere var registrert i Finnmark på Artsobservasjoner (*Alatospora acuminata, Durella atrocyanea, Haligena elaterophora, Heliscella stellata, Hymenoscyphus tetracladius, Lemonniera aquatica, Mollisia cinerea, Mycosphaerella octopetalae, Nectria cinnabarina, Neonectria lugdunensis, Reticularia lycoperdon, Taeniospora gracilis, Tetracladium marchalianum, Varicosporium elodeae,* og den rødliste arten *Verpa bohemica*).



Figur 10. Sopp som ble kartlagt under artsjakten. Øverst: kløyvporesopp av Ida Amalie Nystad Reierth, Sotegg og *Dendrospora tenella* av Magnus Vandbakk. Nederst: rynket klokkemorkel av Ida Amalie Nystad Reierth, finporet vinterstilkkjuke og *Tetracladium maxilliforme* av Magnus Vandbakk.

Tabell 4. Soppfunn under Artsjakten i Porsanger 2026. Tabellen viser norsk navn, vitenskapelig navn, autornavn, antall funn og status på rødlista og fremmedartsliste for hver art som ble funnet.

Nr.	Navn	Vitenskapelig Navn	Autor	fun n	R/F liste
1		Dendrospora tenella	Ingold	1	
2		Heliscella stellata	(Ingold & V.J. Cox) Marvanová	2	
3		Pleuropedium multiseptatum	Marvanová & Descals	1	
4		Stenocladiella neglecta	Marvanová & Descals)	1	

			Marvanová & Descals		
5		Hysterographium elongatum	(Wahlenb.: Fr.) Corda	1	
6		Mycosphaerella octopetalae	(Oudem.) Lind	1	
7		Melanomma pulvis-pyrius	(Pers.: Fr.) Fuckel	1	
8	marebek	Hydropunctaria maura	(Wahlenb.) Keller, Gueidan & Thüs	1	
9	vanlig kartlav	Rhizocarpon geographicum	(L.) DC.	2	
10	Fokklav	Ophioparma ventosa	(L.) Norman	1	
11	gråskål	Mollisia cinerea	(Batsch: Fr.) P. Karst.	1	
12		Fontanospora eccentrica	(R.H. Petersen) Dyko	1	
13		Gyoerffyella biappendiculata	(G.R.W. Arnold) Ingold	1	
14	blåvedbeger	Durella atrocyanea	(Fr.) Höhn.	1	
15		Hymenoscyphus tetracladius	Abdullah, Descals & J. Webster,	2	
16		Varicosporium elodeae	W. Kegel	2	
17		Lemonniera aquatica	De Wild.	1	
18		Lemonniera terrestris	Tubaki	1	
19		Tetracladium marchalianum	De Wild.	1	
20		Tetracladium maxilliforme	(Rostr.) Ingold	1	
21		Alatospora acuminata	Ingold	1	
22		Tricladium splendens	Ingold	1	
23	einerskyttesopp	Lophodermium juniperinum	(Fr.) De Not.	1	

24	furuskyttesopp	Lophodermium pinastri	(Schrad.: Fr.) Chevall.	1	
25		Mycoceros antennatissimus	D. Magyar	1	
26		Orbilia rosea	(J. Webster & Descals) Baral & E. Weber	1	
27	ekte morkler	Morchella	Dill. ex Pers. : Fr.	1	
28	rynket klokkemorkel	Verpa bohemica	(Krombh.) J. Schröt.	3	NT
29		Linospora salicis-reticulatae	M. Monod	1	
30		Flagellospora curvula	Ingold	1	
31	rødvorte	Nectria cinnabarina	(Tode: Fr.) Fr.	1	
32		Heliscus tentaculus	Umphlett	1	
33		Neonectria lugdunensis	(Saccardo & Therry) L. Lombard & Crous	2	
34		Haligena elaterophora	Kohlm.	1	
35	bjørkeheksekost	Taphrina betulina	Rostr.	1	
36	halmsopp	Bolbitius titubans	(Bull. : Fr.) Fr.	1	
37	stor mosekantarell	Arrhenia lobata	(Pers. : Fr.) Kühner & Lamoure ex Redhead	1	
38	pærerøyksopp	Apioperdon pyriforme	(Schaeff.) Vizzini	2	
39	bjørkeøsterssopp	Pleurotus pulmonarius	(Fr. : Fr.) Quél.	1	
40		Taeniospora gracilis	Marvanová	1	
41	fingersopper	Clavulina	J. Schröt.	1	

42	sandkjuke	Coltricia perennis	(L. : Fr.) Murrill	1	
43	kreftkjuke	Inonotus obliquus	(Fr.) Pilát	2	
44	lønnekjuke	Oxyporus populinus	(Schumach. : Fr.) Donk	1	
45	kløyvporesopp	Xylodon paradoxus	(Schrad. : Fr.) Chevall.	1	
46	knivkjuke	Piptoporus betulinus	(Bull. : Fr.) P. Karst.	1	
47	labyrintkjuke	Cerrena unicolor	(Bull. : Fr.) Murrill	2	
48	teglkjuke	Daedaleopsis confragosa	(Bolton : Fr.) J. Schröt.	1	
49	knuskkjuke	Fomes fomentarius	(L. : Fr.) Fr.	3	
50	finporet vinterstilkkjuke	Lentinus substrictus	(Bolton) Zmitr. & Kovalenko	1	
51	sokkjuke	Polyporus leptocephalus	(Jacq. : Fr.) Fr.	1	
52	raggkjuke	Trametes hirsuta	(Wulfen : Fr.) Lloyd	2	
53	blek skjeggriske	Lactarius pubescens	(Schrad.) Fr.	1	
54	vierrust	Melampsora epitea	Thüm.	1	
55	skogstorkenebbrust	Puccinia leveillei	Mont.	1	
56		Erynia conica	(Nowak.) Remaud. & Hennebert	2	
57	sotegg	Reticularia lycoperdon	Bull.	1	

3.5. Alger

De fleste algearter som ble funnet under artsjakten ble kartlagt under det åpne arrangementet, der lokale naturinteresserte deltok i kartleggingen i fjæra (Figur 11, Tabell 5).



Figur 11. Alger som ble kartlagt under artsjakten. Lodnetaum og vanlig brunbånd av Ingrid Golten.

Tabell 5. Algefunn under Artsjakten i Porsanger 2026. Tabellen viser norsk navn, vitenskapelig navn, autornavn, antall funn og status på rødlista og fremmedartsliste for hver art som ble funnet.

Nr.	Navn	Vitenskapelig Navn	Autor	funn	R/F liste
1	martaum	Chorda filum	(Linnaeus) Stackhouse	1	
2	vanlig brunbånd	Petalonia fascia	(O.F.Müller) Kuntze	1	
3	grisetang	Ascophyllum nodosum	(Linnaeus) Le Jolis	1	
4	gjelvtang	Fucus distichus subsp. evanescens	(C.Agardh) H.T.Powell	1	
5	sagtang	Fucus serratus	Linnaeus	1	
6	kaurtang	Fucus spiralis	Linnaeus	1	
7	blæretang	Fucus vesiculosus	Linnaeus	1	
8	sauetang	Pelvetia canaliculata	(Linnaeus) Decaisne & Thuret	1	
9	butare	Alaria esculenta	(Linnaeus) Greville	2	
10	fingertare	Laminaria digitata	(Hudson) J.V.Lamouroux	1	
11	sukkertare	Saccharina latissima	(Linnaeus) C.E.Lane, C.Mayes, Druehl & G.W.Saunders	1	
12	lodnetaum	Halosiphon tomentosus	(Lyngbye) Jaasund	1	
13	måsegrønske	Prasiola stipitata	Suhr ex Jessen	1	

14	vanlig grønndusk	Cladophora rupestris	(Linnaeus) Kützing	1	
15	tarmgrønske	Ulva intestinalis	Linnaeus	1	
16	krasing	Corallina officinalis	Linnaeus	1	
17	slettrugl	Phymatolithon lenormandii	(Areschoug) W.H.Adey	1	
18	draugskjegg	Devaleraea ramentacea	(Linnaeus) Guiry	1	
19	søl	Palmaria palmata	(Linnaeus) F.Weber & D.Mohr	1	

3.6. Virvelløse dyr



Figur 12. Virvelløse dyr som ble kartlagt under artsjakten. Rapsommerfugl av Bastiaan Maarse og fjellbloddråpesvermer, *Dendronotus frondosus*, skilpaddesnegl og nattpåfugløye av Magnus Vandbakk

Tabell 6. Funn av virvelløse dyr under Artsjakten i Porsanger 2026. Tabellen viser norsk navn, vitenskapelig navn, autornavn, antall funn og status på rødlista og fremmedartsliste for hver art som ble funnet.

Nr.	Navn	Vitenskapelig Navn	Autor	funn	R/F liste
1	posthornmark	Spirorbis spirorbis	(Linnaeus, 1758)	1	

2	fjæremark	Arenicola marina	(Linnaeus, 1758)	1	
3	kreklingvargedderkopp	Alopecosa pulverulenta	(Clerck, 1757)	2	
4	hvitbåndhopper	Evarcha falcata	(Clerck, 1757)	1	
5	raudåte	Calanus finmarchicus	(Gunnerus, 1770)	1	
6	kongekrabbe	Paralithodes camtschaticus	(Tilesius, 1815)	1	SE
7	bernakeremittkreps	Pagurus bernhardus	(Linnaeus, 1758)	1	
8	mandolinpyntekrabbe	Hyas araneus	(Linnaeus, 1758)	1	
9	fjærerur	Semibalanus balanoides	(Linnaeus, 1767)	2	
10	lappbladbille	Chrysomela lapponica	Linnaeus, 1758	1	
11	nøkkerosebladbille	Galerucella nymphaeae	(Linnaeus, 1758)	1	
12	liten vepseblomsterflue	Chrysotoxum arcuatum	(Linnaeus, 1758)	1	
13	alpehumle	Bombus alpinus	(Linnaeus, 1758)	1	
14	fjellhumle	Bombus balteatus	Dahlbom, 1832	1	
15	polarhumle	Bombus pyrrhopygus	Friese, 1902	1	NT
16	lynggjøkhumle	Bombus flavidus	Eversmann, 1852	1	
17	trehumle	Bombus hypnorum	(Linnaeus, 1758)	1	
18	lynghumle	Bombus jonellus	(Kirby, 1802)	1	
19	berghumle	Bombus monticola	F. Smith, 1849	1	
20	markhumle	Bombus pratorum	(Linnaeus, 1761)	1	
21	åkerhumle	Bombus pascuorum	(Scopoli, 1763)	1	
22	nattpåfugløye	Saturnia pavonia	(Linnaeus, 1758)	3	
23	fjellmåler	Psodos coracina	(Esper, 1805)	1	
24	rustvingespinner	Phragmatobia fuliginosa	(Linnaeus, 1758)	1	

25	grønnstjertvinge	Callophrys rubi	(Linnaeus, 1758)	1	
26	fjellringvinge	Erebia pandrose	(Borkhausen, 1788)	3	
27	rapssommerfugl	Pieris napi	(Linnaeus, 1758)	4	
28	gullrisengmott	Anania funebris	(Ström, 1768)	1	
29	porfyrengmott	Pyrausta porphyralis	(Denis & Schiffermüller, 1775)	1	
30	månevikler	Eriopsela quadrana	(Hübner, 1813)	1	
31	fjellbloddråpesvermer	Zygaena exulans	(Hohenwarth, 1792)	2	
32		Einhornia crustulenta	(Pallas, 1766)	1	
33	stjernemosdyr	Electra pilosa	(Linnaeus, 1767)	1	
34	vanlig korstroll	Asterias rubens	Linnaeus, 1758	2	
35	drøbaksjøpiggsvin	Strongylocentrotus droebachiensis	(O. F. Müller, 1776)	1	
36	kort sandskjell	Mya truncata	L., 1758	1	
37	østersjøskjell	Limecola balthica	(Linnaeus, 1758)	1	
38	o-skjell	Modiolus modiolus	(L., 1758)	1	
39	blåskjell	Mytilus edulis	Linnaeus, 1758	2	
40	haneskjell	Chlamys islandica	(O. F. Müller, 1776)	1	
41	storstrandsnegl	Littorina littorea	(L., 1758)	1	
42	buttstrandsnegl	Littorina obtusata	(L., 1758)	1	
43	steinsnegl	Littorina saxatilis	(Olivi, 1792)	1	
44	kongsnegl	Buccinum undatum	L., 1758	1	
45	neptunsnegl	Neptunea despecta	(L., 1758)	1	
46	purpursnegl	Nucella lapillus	(L., 1758)	1	
47	skilpaddesnegl	Testudinalia testudinalis	(O.F. Müller, 1776)	1	
48		Dendronotus frondosus	(Ascanius, 1774)	1	
49	brødsvamp	Halichondria panicea	(Pallas, 1766)	2	

3.7. Fugler



Figure 13. En blåstrupe som ble kartlagt under artsjakten. Blåstrupeunderarten *svecica* av Bastiaan Maarse.

Tabell 7. Funn av fugler under Artsjakten i Porsanger 2026. Tabellen viser norsk navn, vitenskapelig navn, autornavn, antall funn og status på rødlista og fremmedartsliste for hver art som ble funnet.

Nr.	Navn	Vitenskapelig Navn	Autor	funn	R/F liste
1	sangsvane	Cygnus cygnus	(Linnaeus, 1758)	3	
2	grågås	Anser anser	(Linnaeus, 1758)	7	
3	gravand	Tadorna tadorna	(Linnaeus, 1758)	5	
4	havelle	Clangula hyemalis	(Linnaeus, 1758)	1	NT
5	ærfugl	Somateria mollissima	(Linnaeus, 1758)	2	VU
6	svartand	Melanitta nigra	(Linnaeus, 1758)	2	VU
7	brilleand	Melanitta perspicillata	(Linnaeus, 1758)	1	
8	sjøorre	Melanitta fusca	(Linnaeus, 1758)	2	VU
9	kvinand	Bucephala clangula	(Linnaeus, 1758)	2	
10	siland	Mergus serrator	Linnaeus, 1758	6	
11	laksand	Mergus merganser	Linnaeus, 1758	5	
12	toppand	Aythya fuligula	(Linnaeus, 1758)	1	
13	bergand	Aythya marila	(Linnaeus, 1761)	1	EN
14	brunnakke	Mareca penelope	(Linnaeus, 1758)	3	
15	stokkand	Anas platyrhynchos	Linnaeus, 1758	7	
16	stjertand	Anas acuta	Linnaeus, 1758	4	VU

17	krikkand	Anas crecca	Linnaeus, 1758	5	
18	lirype	Lagopus lagopus	(Linnaeus, 1758)	1	
19	horndykker	Podiceps auritus	(Linnaeus, 1758)	4	VU
20	gjøk	Cuculus canorus	Linnaeus, 1758	2	NT
21	ringdue	Columba palumbus	Linnaeus, 1758	1	
22	trane	Grus grus	(Linnaeus, 1758)	2	
23	tjeld	Haematopus ostralegus	Linnaeus, 1758	12	NT
24	sandlo	Charadrius hiaticula	Linnaeus, 1758	3	
25	småspove	Numenius phaeopus	(Linnaeus, 1758)	1	NT
26	storspove	Numenius arquata	(Linnaeus, 1758)	3	EN
27	lappspove	Limosa lapponica	(Linnaeus, 1758)	1	
28	rugde	Scolopax rusticola	Linnaeus, 1758	1	
29	enkeltbekkasin	Gallinago gallinago	(Linnaeus, 1758)	3	
30	strandsnipe	Actitis hypoleucos	(Linnaeus, 1758)	1	
31	svømmesnipe	Phalaropus lobatus	(Linnaeus, 1758)	1	NT
32	rødstilk	Tringa totanus	(Linnaeus, 1758)	3	NT
33	gluttsnipe	Tringa nebularia	(Gunnerus, 1767)	1	
34	steinvender	Arenaria interpres	(Linnaeus, 1758)	1	NT
35	brushane	Calidris pugnax	(Linnaeus, 1758)	3	VU
36	temmincksnipe	Calidris temminckii	(Leisler, 1812)	1	
37	myrsnipe	Calidris alpina	(Linnaeus, 1758)	2	
38	tyvjo	Stercorarius parasiticus	(Linnaeus, 1758)	1	VU
39	fjelljo	Stercorarius longicaudus	Vieillot, 1819	2	
40	teist	Cepphus grylle	(Linnaeus, 1758)	3	NT
41	alke	Alca torda	Linnaeus, 1758	2	VU
42	alkekonge	Alle alle	(Linnaeus, 1758)	1	
43	lomvi	Uria aalge	(Pontoppidan, 1763)	1	CR
44	rødnebbterne	Sterna paradisaea	Pontoppidan, 1763	5	
45	hettemåke	Chroicocephalus ridibundus	(Linnaeus, 1766)	6	CR
46	fiskemåke	Larus canus	Linnaeus, 1758	12	VU
47	gråmåke	Larus argentatus	Pontoppidan, 1763	8	VU
48	svartbak	Larus marinus	Linnaeus, 1758	8	
49	sildemåke	Larus fuscus	Linnaeus, 1758	1	
50	smålom	Gavia stellata	(Pontoppidan, 1763)	2	
51	storlom	Gavia arctica	(Linnaeus, 1758)	3	

52	toppskarv	Gulosus aristotelis	(Linnaeus, 1761)	1	
53	storskarv	Phalacrocorax carbo	(Linnaeus, 1758)	6	NT
54	gråhegre	Ardea cinerea	Linnaeus, 1758	1	
55	havørn	Haliaeetus albicilla	(Linnaeus, 1758)	3	
56	fjellvåk	Buteo lagopus	(Pontoppidan, 1763)	5	
57	skjære	Pica pica	(Linnaeus, 1758)	4	
58	ravn	Corvus corax	Linnaeus, 1758	2	
59	kråke	Corvus corone	Linnaeus, 1758	10	
60	kjøttmeis	Parus major	Linnaeus, 1758	1	
61	sandsvale	Riparia riparia	(Linnaeus, 1758)	3	VU
62	løvsanger	Phylloscopus trochilus	(Linnaeus, 1758)	8	
63	gransanger	Phylloscopus collybita	(Vieillot, 1817)	4	
64	rødvingetrost	Turdus iliacus	Linnaeus, 1766	3	
65	gråtrost	Turdus pilaris	Linnaeus, 1758	4	
66	blåstrupe	Luscinia svecica	(Linnaeus, 1758)	3	
67	blåstrupe, underarten svecica	Luscinia svecica subsp. svecica	(Linnaeus, 1758)	2	
68	svarthvit fluesnapper	Ficedula hypoleuca	(Pallas, 1764)	3	
69	rødstjert	Phoenicurus phoenicurus	(Linnaeus, 1758)	1	
70	steinskvett	Oenanthe oenanthe	(Linnaeus, 1758)	3	
71	jernspurv	Prunella modularis	(Linnaeus, 1758)	1	
72	pilfink	Passer montanus	(Linnaeus, 1758)	3	
73	gråspurv	Passer domesticus	(Linnaeus, 1758)	2	NT
74	linerle	Motacilla alba	Linnaeus, 1758	3	
75	heipiplerke	Anthus pratensis	(Linnaeus, 1758)	4	
76	bjørkefink	Fringilla montifringilla	Linnaeus, 1758	8	
77	grønnfink	Chloris chloris	(Linnaeus, 1758)	4	VU
78	gråsisik	Acanthis flammea	(Linnaeus, 1758)	3	
79	furukorsnebb	Loxia pytyopsittacus	Borkhausen, 1793	1	
80	sivspurv	Emberiza schoeniclus	(Linnaeus, 1758)	1	

3.8. Amfibier og Reptiler

Tabell 8. Funn av amfibier og reptiler under Artsjakten i Porsanger 2026. Tabellen viser norsk navn, vitenskapelig navn, autornavn, antall funn og status på rødlista og fremmedartsliste for hver art som ble funnet.

Nr.	Navn	Vitenskapelig Navn	Autor	funn	R/F liste
1	buttsnutefrosk	Rana temporaria	Linnaeus, 1758	1	

3.9. Pattedyr



Figur 14. Oter som ble kartlagt under artsjakten. Bilde tatt av Magnus Vandbakk.

Tabell 9. Funn av pattedyr under Artsjakten i Porsanger 2026. Tabellen viser norsk navn, vitenskapelig navn, autornavn, antall funn og status på rødlista og fremmedartsliste for hver art som ble funnet.

Nr.	Navn	Vitenskapelig Navn	Autor	funn	R/F liste
1	hare	Lepus timidus	Linnaeus, 1758	2	NT
2	elg	Alces alces	(Linnaeus, 1758)	2	
3	rødrev	Vulpes vulpes	(Linnaeus, 1758)	2	
4	oter	Lutra lutra	(Linnaeus, 1758)	2	
5	steinkobbe	Phoca vitulina	Linnaeus, 1758	1	
6	nise	Phocoena phocoena	(Linnaeus, 1758)	1	
7	lemen	Lemmus lemmus	(Linnaeus, 1758)	1	
8	ekorn	Sciurus vulgaris	Linnaeus, 1758	1	

3.10. Fisk

Tabell 10. Funn av fisk under Artsjakten i Porsanger 2026. Tabellen viser norsk navn, vitenskapelig navn, autornavn, antall funn og status på rødlista og fremmedartsliste for hver art som ble funnet.

Nr.	Navn	Vitenskapelig Navn	Autor	funn	R/F liste
1	sei	Pollachius virens	(Linnaeus, 1758)	1	
2	tangsprell	Pholis gunnellus	(Linnaeus, 1758)	1	
3	sandflyndre	Limanda limanda	(Linnaeus, 1758)	1	