

Sabima kartleggingsnotat 15, 2024

Buskerud Botaniske Forenings florakartlegging i Vikerfjell og Ramberget i vestre Ringerike, 10. og 11. august 2024

Av Kristin Bjartnes



Fjelltistel, foto Ole Bjørn Braathen (OBB)

Buskerud Botaniske Forenings florakartlegging i Vikerfjell og Ramberget i vestre Ringerike, 10. og 11. august 2024

Emneord: Flora, kartlegging, Ringerike kommune

Lørdag 10. august, Vikerfjell.

Det var 9 deltagere som møtte opp på parkeringsplassen på Vikerfjell. Deltagerne ble delt i 3 grupper og sendt i forskjellige retninger. Kart over registreringer er kopiert fra artsobservasjoner.no.

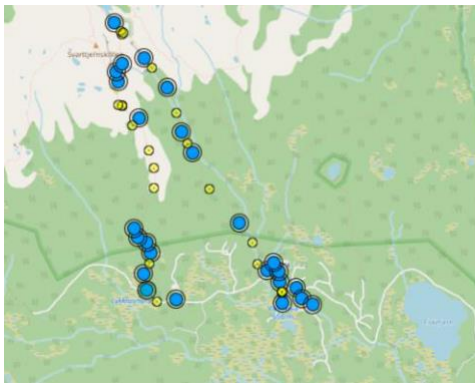

Punkter med registreringer på Vikerfjell, litt detaljert

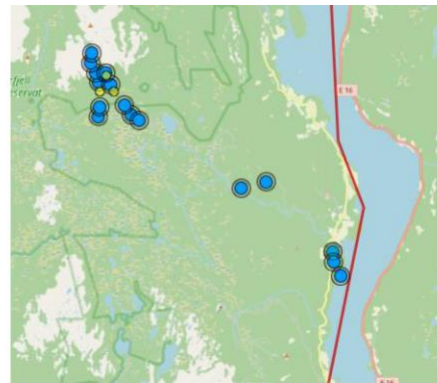

Oversikt som viser hvor vi registrerte i forhold til Sperillen.

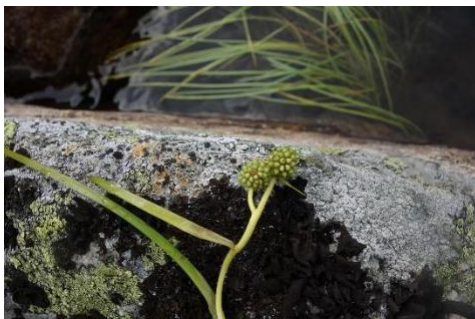

Fjellpiggnopp, foto: Ole Bjørn Braathen



Fjelltistel, foto: OBB



Skjoldbærer, foto: OBB



Tranestarr, foto: OBB



Kartlegg
ere på
vollen
på
Vikerset
ra, foto:
Kirsti
Ruden
Østlund

Trådstarr, foto: OBB

Det ble kartlagt både på de høyeste områdene (ca. 1000 m.o.h.), på setervollene (ca. 600 – 800 m.o.h.) og rundt en eldre bygning på veien opp til fjellet (ca. 400 m.o.h.).

Det ble registrert ca. 635 funn, fordelt på 235 arter. Det var 190 arter med karplanter, inkludert flere funn av hvitsoleie og et funn av myrkråkefot (NT). Det ble registrert 37 arter sopp, noen insekter, fugler og en buttsnutefrosk. Funn er registrert i Artsobservasjoner, no.

5 x 5 km ruter fra Artsobservasjoner → Atlaskart, før og etter kartlegging:

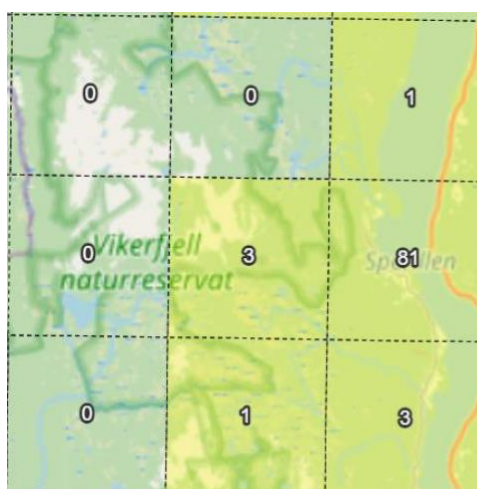

Perioden 2000-2023

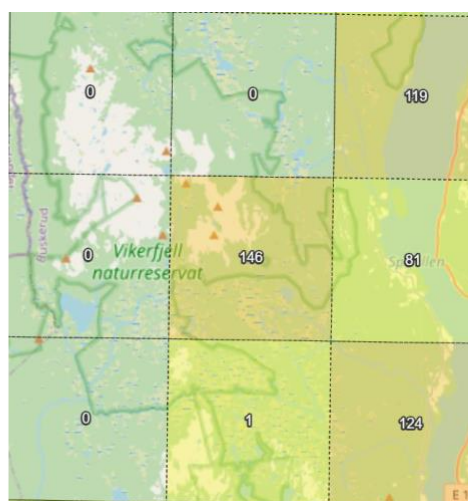

Perioden 2000-2024

Det er en fin økning i flere ruter, men man kan naturligvis også lese at det er en del kartleggingsarbeid igjen i vestre Ringerike. Ruten øverst til høyre er Ramberget, som ble kartlagt 11. august.

Vi var 6 deltakere som overnattet på Buttingsrud camping.

11. august Ramberget.

Turleder Kirsti hadde avtalt adkomst via en bomvei til Ramberget. Denne dagen var vi 7 personer på kartlegging. De to sprekeste forsvant raskt av gårde, med kurs mot de bratte fjellskråningene, med sikkerhetsformaninger ringende i ørene. Det er en frodig edelløvskog i denne lia, og et naturreservat.

Naturbase sier følgende:

«Ramberget er et markert åsparti på vestsiden av Sperillen og ligger ca 5 km sør for Nes i Ådalen, Ringerike kommune. Høyden varierer fra 150 - 542 m.o.h. Det er få spor etter eldre hogster, og enkelte partier har urskognært preg.»

Kilde: <https://faktaark.naturbase.no/?id=VV00001009>



Svartburkne, foto: Frode Østlund



Bitterbergknapp, foto: FØ



Småsmelle, foto FØ



Tor Kristensen på vei opp kløfta, foto: FØ

Her vokste det flere krevende arter, bl.a. hengepiggfrø.

Vi andre valgte den nydelige, grasbevokste veien langs Sperillens vestbredd.

Denne kjerreveien gikk til nordre Ramberget. Her vokste det tysbast, blåknapp,

hvitbladtistel og kratfioel. Til sammen 120 arter med karplanter ble registrert her. I tillegg ble det registrert 13 arter sopp, som gulfiltparasollsopp, ametystsopp, melkehette og forskjellige kremler.



Er det myrull eller florakartleggere, var spørsmålet på Facebook?

Svar:

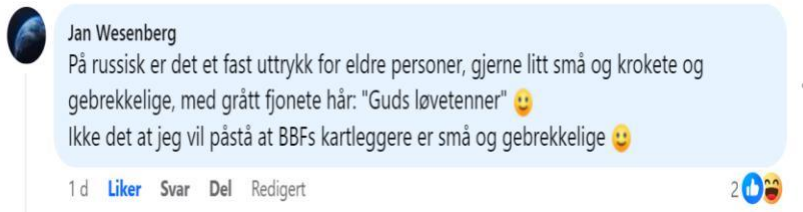

Foto: Inger-Lill Portaasen

