

Sabima kartleggingsnotat 35, 2022

Biologisk kartlegging i 2022 ved Østfold Botaniske Forening

Av Jan Ingar Båtvik

Viser til tildelingsbrevet fra SABIMA av 28.4.2022 samtidig som vi takker for tilskuddet.



Fra ekskursjonen til Kjellandsvikbukta, Jeløy, 9. mai 2022 som eksempel på en av mange turer vi har gjennomført for midlene vi ble tildelt i 2022.

ØBF har bilder fra de aller fleste turene og møtene vi har gjennomført i 2022 som kan framlegges ved ønske.

Vedlegger en oversikt over ØBF mange kartleggingsturer og annen innsats i 2022 samt en oppsummering av antall innlagte noteringer på Artsobs, etc.



Noen tall:

Antall rapporterte funn av karplanter pr. 14.11.2022:

72444 (inkl. miljødir. sine NiN-kartlegginger), tror for øvrig det er bare fra Biofokus i tillegg til Artsobs på Artskart så langt i år. Litt for tidlige for belagte funn fra 2022.

Derav

3121 funn av rødlistede karplanter

Av disse er

1944 truede (CR, EN og VU)

Derav

4331 funn av fremmede karplanter

Av disse er

3285 med svært høy og høy økologisk risiko (SE, HI)

Florakartleggingsamlingene:

Florakartleggingssamling i Marker I

Sted: Marker kommune med base på Turistgården Töcksfors på svensk side

Dato: 29.6.-3.7.2022

Varighet: 40 timer, ca. 380 dugnadstimer

Antall deltagere: 14, hvor 1 var ung botaniker, samt 1 fra ØLA

Arrangør: ØBF med intern invitasjon, hvor vi også forsøkte å få med 2 unge botanikere, samt 2 fra andre grunnorganisasjoner

Kort om arrangementet:

Vi kartla i ca. 75 km-ruter spredt i Marker kommune under samlingen. Se for videre oppsummering under arrangement 18.



Florakartleggingsamling i Marker II

Sted: Marker kommune med base på Turistgården Töcksfors på svensk side

Dato: 12.-14.8.2022

Varighet: 22 timer, ca. 160 dugnadstimer

Antall deltagere: 8

Arrangør: ØBF intern invitasjon kun i ØBF

Kort om arrangementet:

Sammenlagt som separate arrangementer (se nr. 16) så kartla vi 97 kvadratkilometer-ruter i Marker kommune. Totalt så rapporterte vi ca. 23 000 funn fra kommunen i 2022. Til sammen hadde vi en utgift på ca. 105 000,- på de to florakartleggingsamlingene (inkl. arrangement 16), fordelt på ca.summer 64 600,- på overnatting, 28 200 på mat, og 12 200 på transport.

Samt kartet over kartlagte svake ruter. Står vel også tall om dette i tilbakemeldingen til NBF

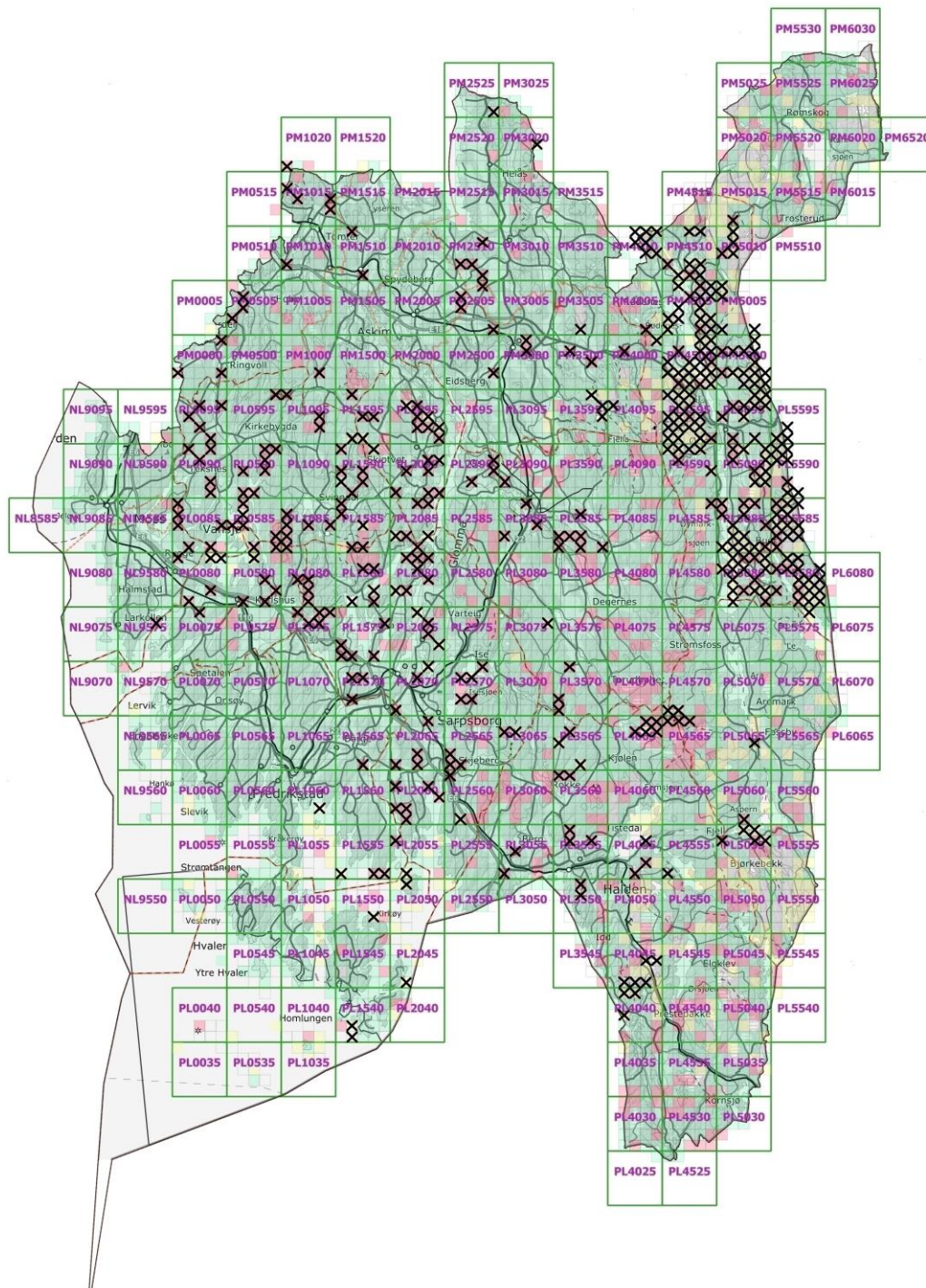

Kart over 5x5 km og 1x1 km ruter i Østfold. Svarte kryss viser kartlagte 1x1 km ruter som hadde mindre enn 50 arter før kartlegging i 2022