

Kartlegging av rødlistearter i utvalgte områder

Utlysning 2018

Sabima ønsker bedre forvaltning av viktige natur- og leveområder, og derfor ønsker vi økt kunnskap om våre rødlistearter og dårlig kjente arter. Medlemmer i Norges sopp- og nyttevekstforbund (NSNF), Norsk entomologisk forening (NEF), Norsk Zoologisk Forening (NZF) og Norsk Botanisk Forening (NBF) kan søke om støtte til å kartlegge utvalgte områder.

Kartleggingspakke 6: Ramsås i Telemark

De aktuelle området er:

Ramsås, Notodden kommune

Lavereliggende barskog med store mengder død ved. Det er behov for kunnskap om insekter, lav og vedboende sopp.

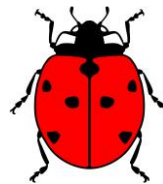

Retningslinjer for tildeling av støtte:

- Foreninger og personer som søker om midler til kartlegging må være medlem av minst én av de ovennevnte foreningene. Hovedforeningene, fylkesavdelinger og lokallag kan også søke om midler.
- Det kreves god artskompetanse innen aktuelle artsgrupper.
- Det er mulig å søke på separat på en artsgruppe (eks. sopp eller insekter).
- Sabima kan velge å dele tildelingen på flere søkere hvis det vurderes hensiktsmessig.

Utgiftsdekning:

- Kartleggingsmidlene dekker nødvendig utstyr, direkte utgifter eller reiseutgifter og diettutgifter etter statens satser for billigste reisevei.
- Kartleggingsmidlene kan dekke lønn på inntil kr. 150,- per time.
- Søknaden må inneholde et tydelig budsjett hvor de ulike utgiftene er tatt med.
- Søknaden må inneholde en plan for hvordan kartleggingen skal gjennomføres.
- Dersom det samles inn belegg, skal det foreligge en enkel plan for hvordan dette materialet skal ivaretas over tid.
- Støtte utbetales etterskuddsvis, når data fra kartleggingen er synlige i Artskart og regninger med skattemessige opplysninger er innsendt. Eventuell forening må være registrert med organisasjonsnummer i Brønnøysundregistrene.
- Varig utstyr som kjøpes inn for tildelte midler blir å regne som Sabimas eiendom og som søkeren disponerer gjennom kontrakt. Utstyret kan disponeres av Sabima til andre formål når forutsetningene for tilskudd ikke lenger er tilstede.

Rapportering:

- Data skal innrapporteres fortrinnsvis i Artsobservasjoner under prosjekt «Kartlegging av rødlistearter - Sabima» eller andre databaser med kobling til Artskart, og være klare ved rapporteringsfristen.
- Siste frist for innsending av rapport og reiseregninger og kvitteringer er 15. november 2018.

Søknadsfrist:

Søknad om midler sendes Sabima v/kartleggingskoordinator Even Woldstad Hanssen, even.w.hanssen@sabima.no innen 15. mai.